

**Agenzia del Territorio
CATASTO FABBRICATI
Ufficio Provinciale di
Siracusa**

Dichiarazione protocollo n. SR0098560 del 16/03/2007

Planimetria di u.i.u. in Comune di Melilli

Contrada Marcellino

civ. SNC

Identificativi Catastali:

Sezione:

Foglio: 35

Particella: 113

Subalterno:

Compilata da:

Di Benedetto Antonio

Iscritto all'albo:

Ingegneri

Prov. Siracusa

N. 1370

Scheda n. 1

Scala 1:1000

LEGENDA

- Ⓐ Capannone taglio e produzione fusti
- Ⓑ Palazzina uffici
- Ⓒ Parcheggio coperto
- Ⓓ Locale magazzino e spogliatoio
- Ⓔ Locale deposito vernici
- Ⓕ Locale magazzino e mensa
- Ⓖ Deposito fusti
- Ⓗ Piazzola coperta
- Ⓘ Locale trasformatore e compressore
- Ⓛ Area pompe antincendio
- Ⓜ Area acqua potabile
- Ⓝ Piazzale in cemento
- Ⓞ Piazzale in asfalto
- Ⓟ Verde

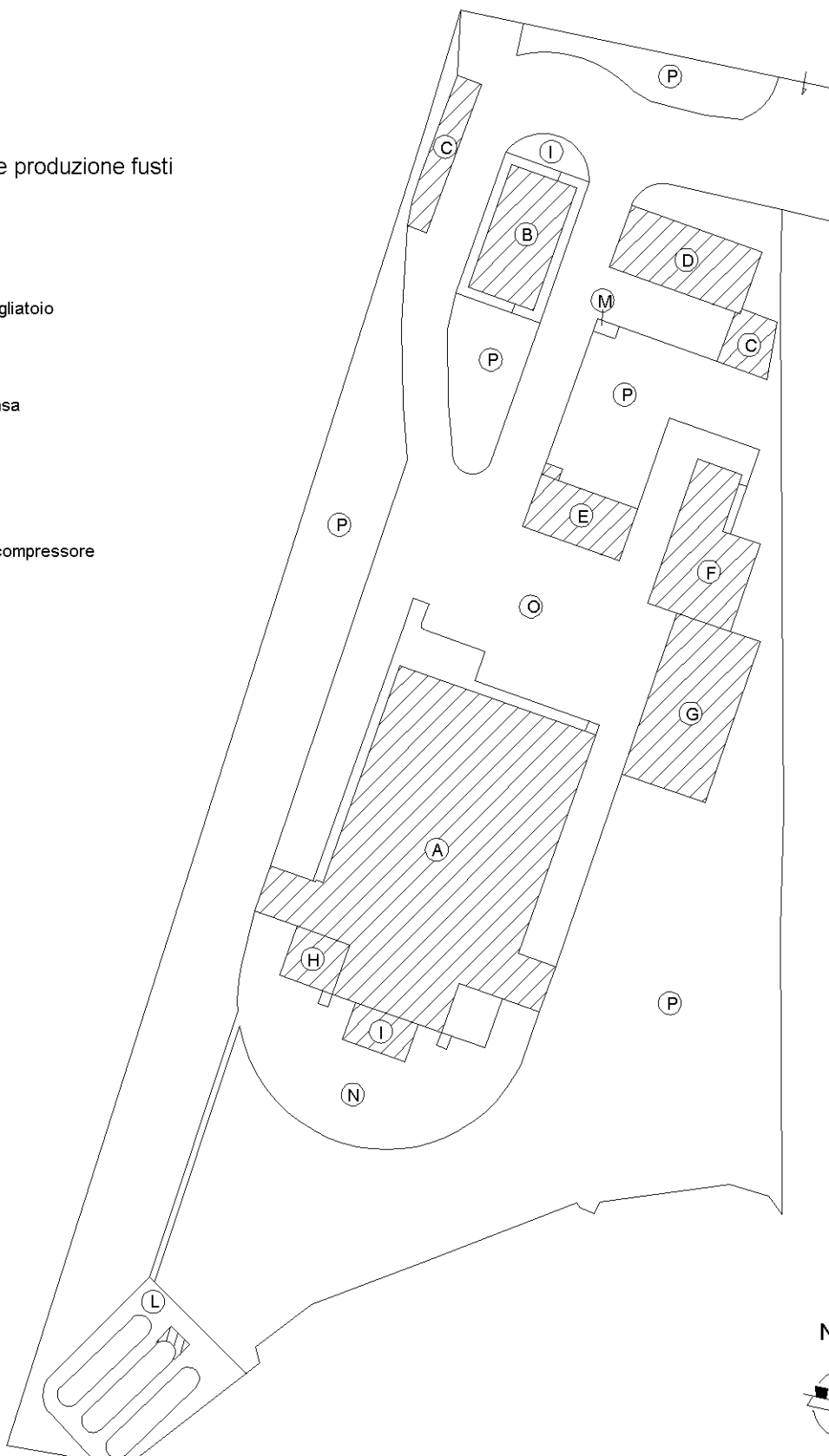

NORD

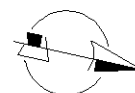

Ultima planimetria in atti

**Agenzia del Territorio
CATASTO FABBRICATI**
Ufficio provinciale di
Siracusa

Dichiarazione protocollo n. SR0098560 del 16/03/2007
Planimetria di u.i.u. in Comune di Melilli
Contrada Marcellino

civ. SNC

Identificativi Catastali:
Sezione: 35
Particella: 113
Subalterno:

Compilata da:
Di Benedetto Antonio
Iscritto all'albo:
Ingegneri
Prov. Siracusa N. 1370

Scheda n. 200 Scala 1: 200

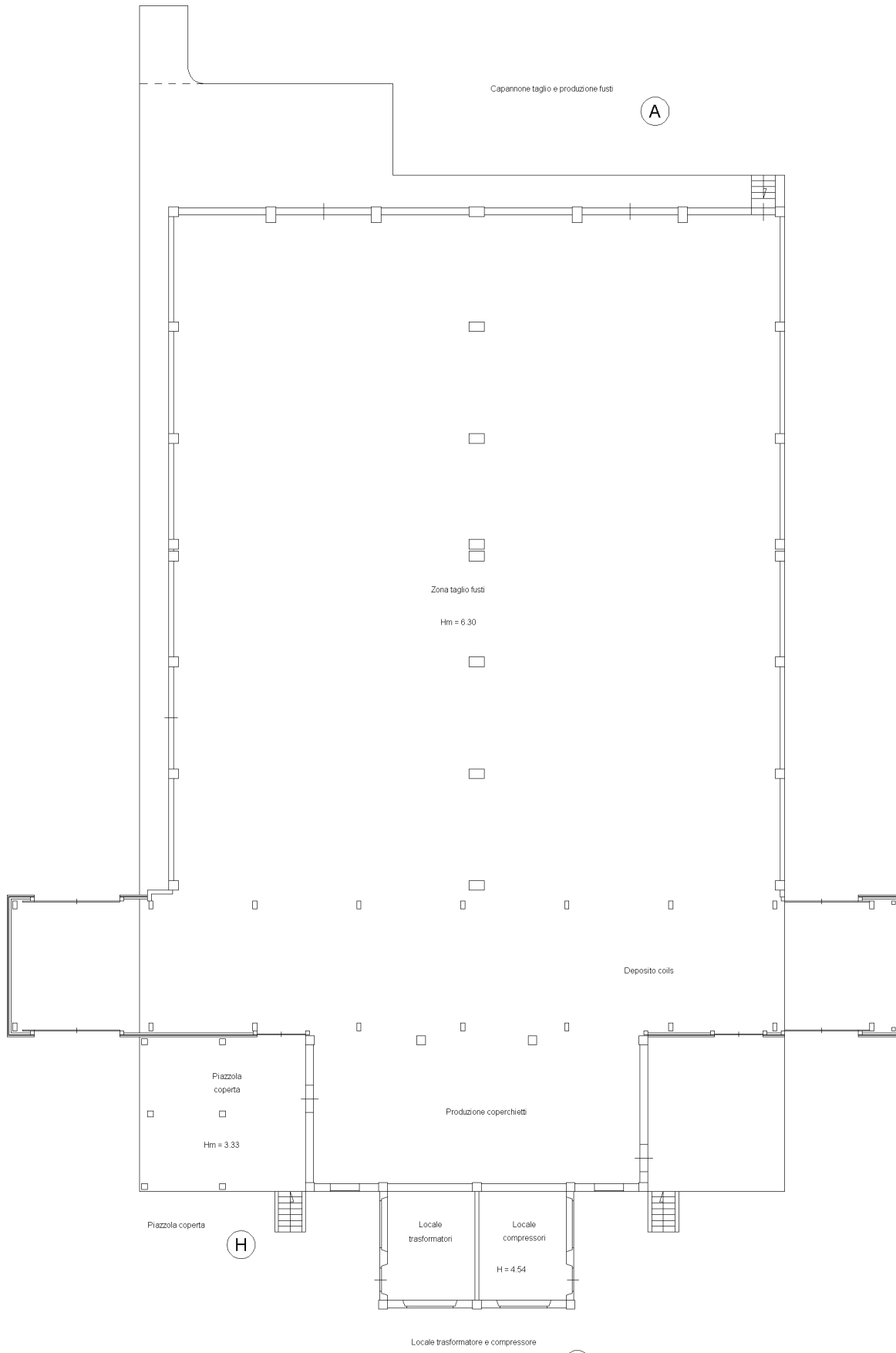

Ultima planimetria in atti

Catasto dei Fabbricati - Situazione al 18/12/2020 - Comune di MELILLI (F107) - < Foglio: 35 - Particella: 113 - Subalterno: 0 >
CONTRADA MARCELLINO SNC piano: T-1;

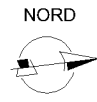

**Agenzia del Territorio
CATASTO FABBRICATI**
Ufficio provinciale di
Siracusa

Dichiarazione protocollo n. SR0098560 del 16/03/2007
Planimetria di u.i.u. in Comune di Melilli
Contrada Marcellino

civ. SNC

Identificativi Catastali:
Sezione: 35
Foglio: 35
Particella: 113
Subalterno:

Compilata da:
Di Benedetto Antonio
Iscritto all'albo:
Ingegneri
Prov. Siracusa N. 1370

Scheda n. 3
Scala 1: 200

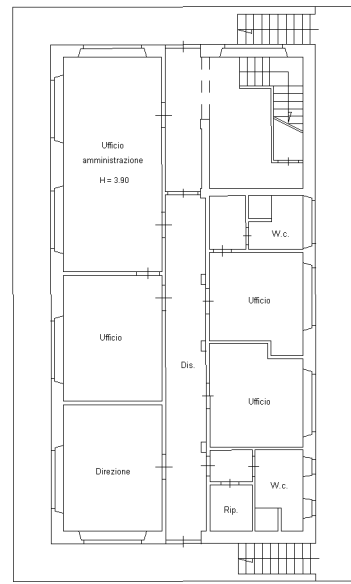

Pianta Piano Terra
Palazzina uffici

(B)

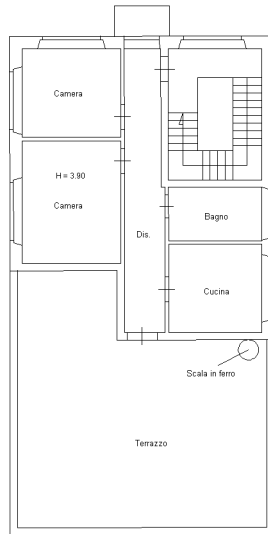

Pianta Piano Primo
Palazzina uffici

(B)

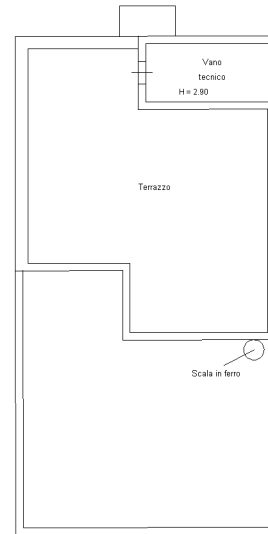

Pianta Piano Secondo
Palazzina uffici

(B)

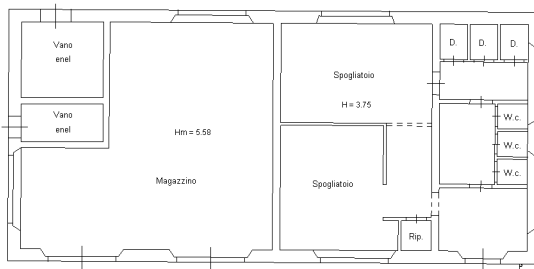

Pianta Piano Terra
Locale magazzino e spogliatoio

(B)

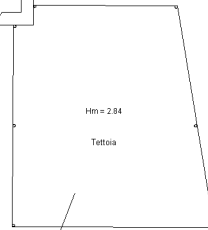

Parcheggio coperto

(C)

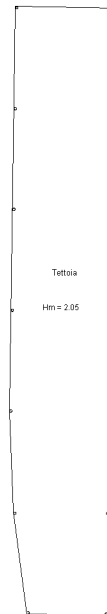

Parcheggio coperto

(C)

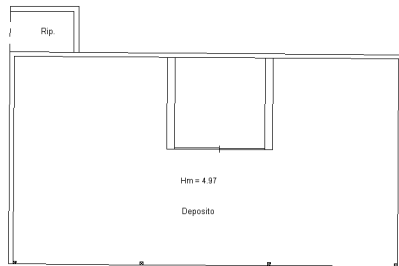

Locale deposito vernici

(E)

Catasto dei Fabbricati - Situazione al 18/12/2020 - Comune di MELILLI (F107) - < Foglio: 35 - Particella: 113 - Subalterno: 0 >
CONTRADA MARCELLINO SNC piano: F-1;

NORD



Agenzia del Territorio
CATASTO FABBRICATI
Ufficio provinciale di
Siracusa

Dichiarazione protocollo n. SR0098560 del 16/03/2007
Planimetria di u.i.u. in Comune di Melilli
Contrada Marcellino

civ. SNC

Identificativi Catastali:
Sezione: 35
Foglio: 35
Particella: 113
Subalterno:

Compilata da:
Di Benedetto Antonio
Iscritto all'albo:
Ingegneri
Prov. Siracusa N. 1370

Scheda n. 4
Scala 1: 200

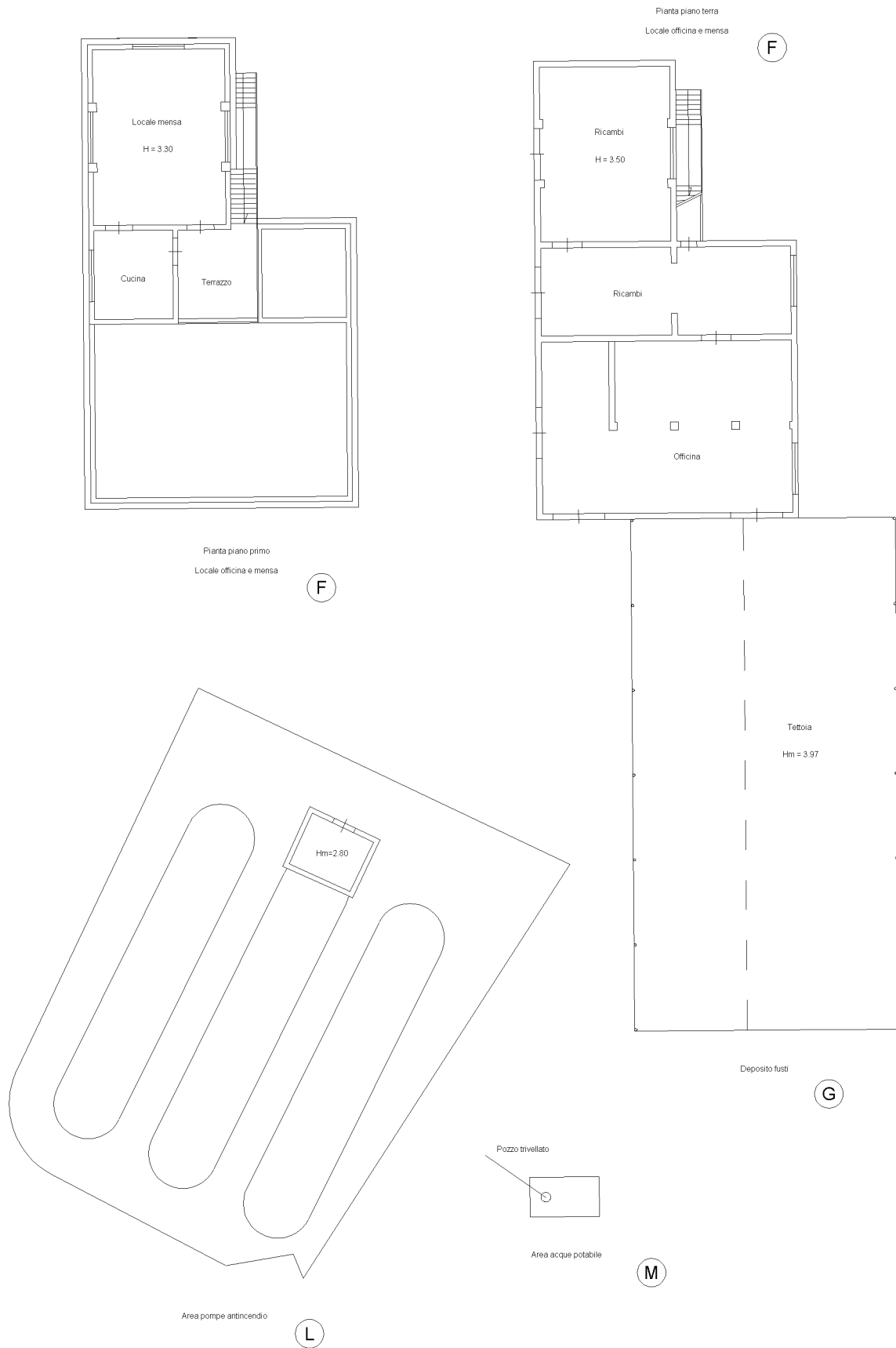

NORD



Catasto dei Fabbricati - Situazione al 18/12/2020 - Comune di MELILLI (F107) - < Foglio: 35 - Particella: 113 - Subalterno: 0 >
CONTRADA MARCELLINO SNC piano: F-1;

**Agenzia del Territorio
CATASTO FABBRICATI
Ufficio Provinciale di
Siracusa**

Dichiarazione protocollo n. SR0098581 del 16/03/2007

Planimetria di u.i.u. in Comune di Melilli

Contrada Passo Di Siracusa

civ. SNC

Identificativi Catastali:

Sezione:

Foglio: 35

Particella: 118

Subalterno:

Compilata da:

Di Benedetto Antonio

Iscritto all'albo:

Ingegneri

Prov. Siracusa

N. 1370

Scheda n. 1

Scala 1:1000

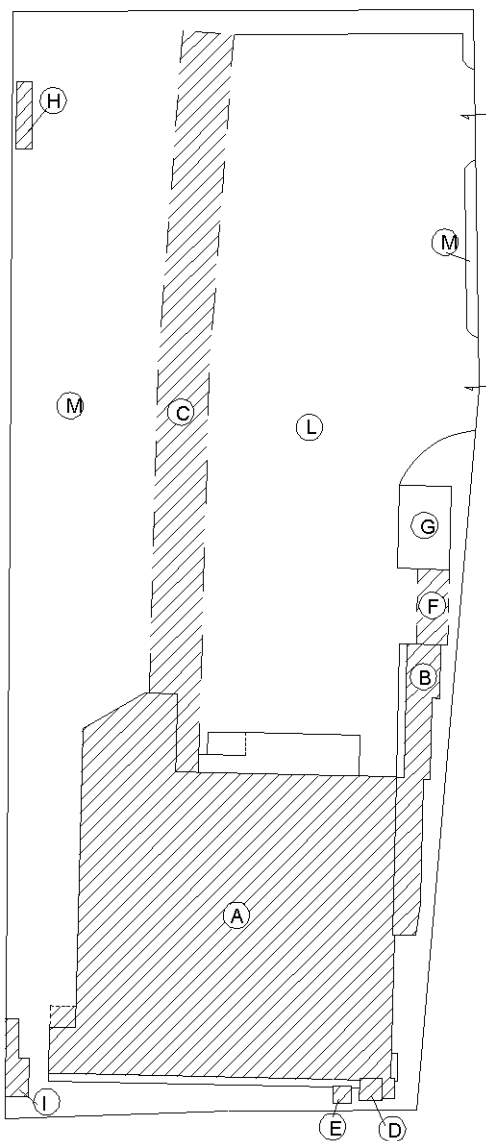

LEGENDA

- (A) Capannone produzione fusti verniciati
- (B) Locale uffici, spogliatoio e servizi
- (C) Zona uscita fusti finiti
- (D) Locale cabina elettrica
- (E) Locale cabina trasformazione
- (F) Parcheggio coperto
- (G) Vasca deposito rottame
- (H) Locale cabina metano
- (I) Locale deposito
- (L) Piazzale in asfalto
- (M) Verde

NORD

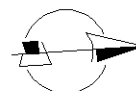

Ultima planimetria in atti

Agenzia del Territorio
CATASTO FABBRICATI
Ufficio provinciale di
Siracusa

Dichiarazione protocollo n. SR0098581 del 16/03/2007
Planimetria di u.i.u. in Comune di Melilli
Contrada Passo Di Siracusa

civ. SNC

Identificativi Catastali:
Sezione: 35
Particella: 118
Subalterno:

Compilata da:
Di Benedetto Antonio
Iscritto all'albo:
Ingegneri
Prov. Siracusa N. 1370

Scheda n. 200
Scala 1: 200



Ultima planimetria in atti

**Agenzia del Territorio
CATASTO FABBRICATI
Ufficio Provinciale di
Siracusa**

Dichiarazione protocollo n. SR0098581 del 16/03/2007

Planimetria di u.i.u. in Comune di Melilli

Contrada Passo Di Siracusa

civ. SNC

Identificativi Catastali:

Sezione:
Foglio: 35
Particella: 118
Subalterno:

Compilata da:
Di Benedetto Antonio
Iscritto all'albo:
Ingegneri

Prov. Siracusa

N. 1370

Scheda n. 3

Scala 1:200

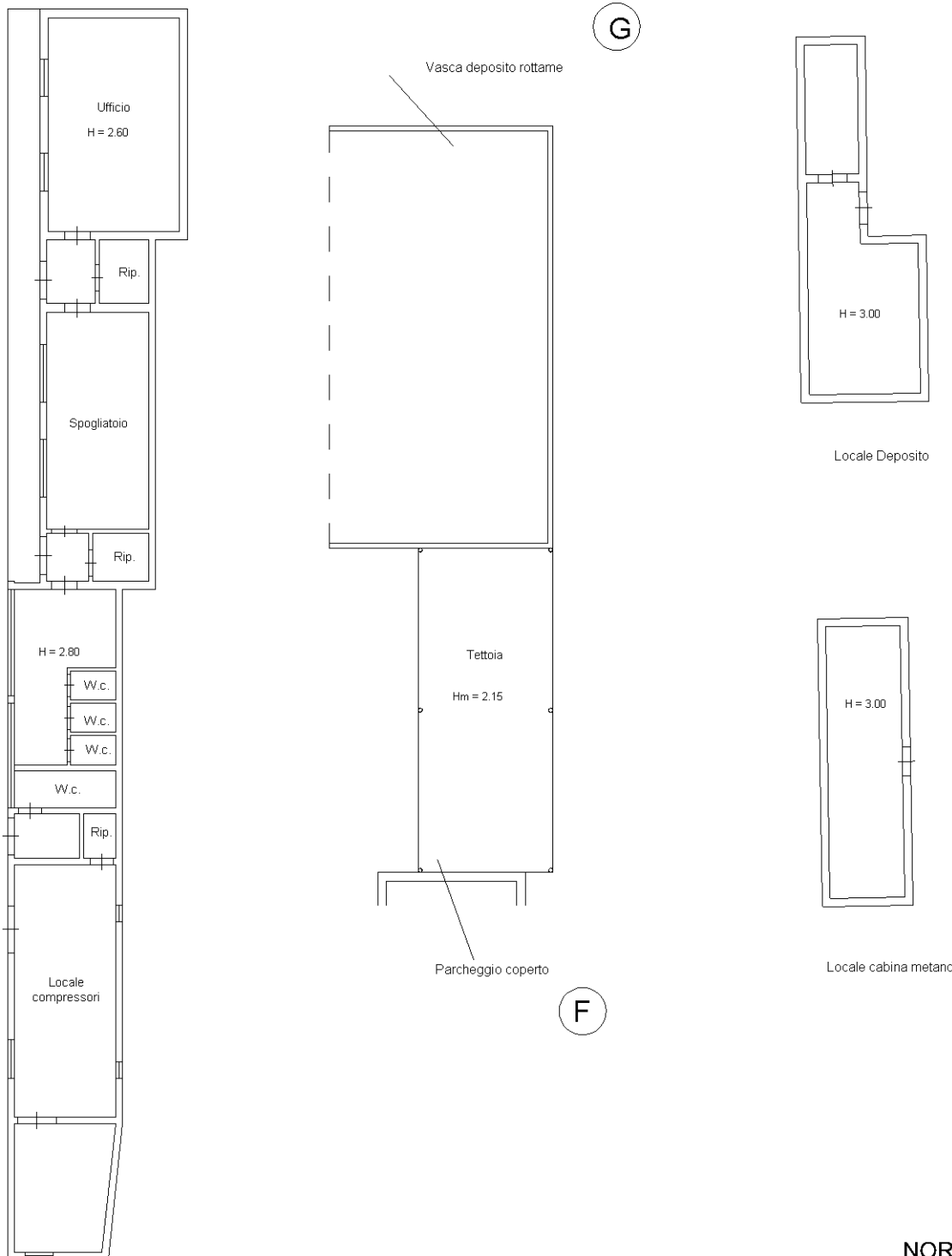

Locale uffici, spogliatoio e servizi

(B)

Ultima planimetria in atti

Catasto dei Fabbricati - Situazione al 18/12/2020 - Comune di MELILLI (F107) - < Foglio: 35 - Particella: 118 - Subalterno: 0 >
CONTRADA PASSO DI SIRACUSA SNC piano: T-1;

**Agenzia del Territorio
CATASTO FABBRICATI
Ufficio Provinciale di
Siracusa**

Dichiarazione protocollo n. SR0098581 del 16/03/2007

Planimetria di u.i.u. in Comune di Melilli

Contrada Passo Di Siracusa

civ. SNC

Identificativi Catastali:

Sezione:

Foglio: 35

Particella: 118

Subalterno:

Compilata da:

Di Benedetto Antonio

Iscritto all'albo:

Ingegneri

Prov. Siracusa

N. 1370

Scheda n. 4

Scala 1:500

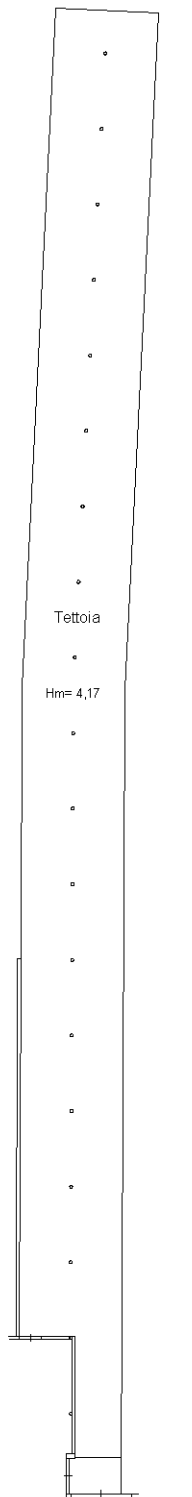

Tettoia

Hm= 4,17

Zona uscita fusti finiti

(C)

NORD

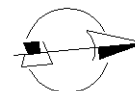

Ultima planimetria in atti